

Area Naturale Protetta di Interesse Locale (ANPIL) del Monteferrato

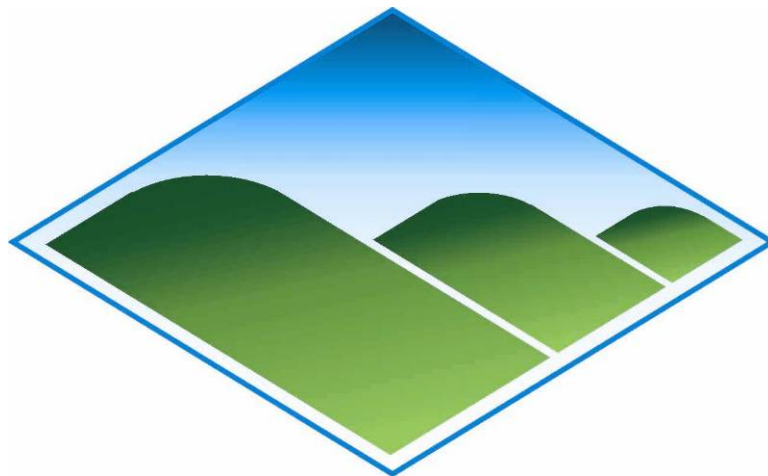

MONTEFERRATO

AREA PROTETTA

SISTEMA PROVINCIALE DELLE AREE PROTETTE

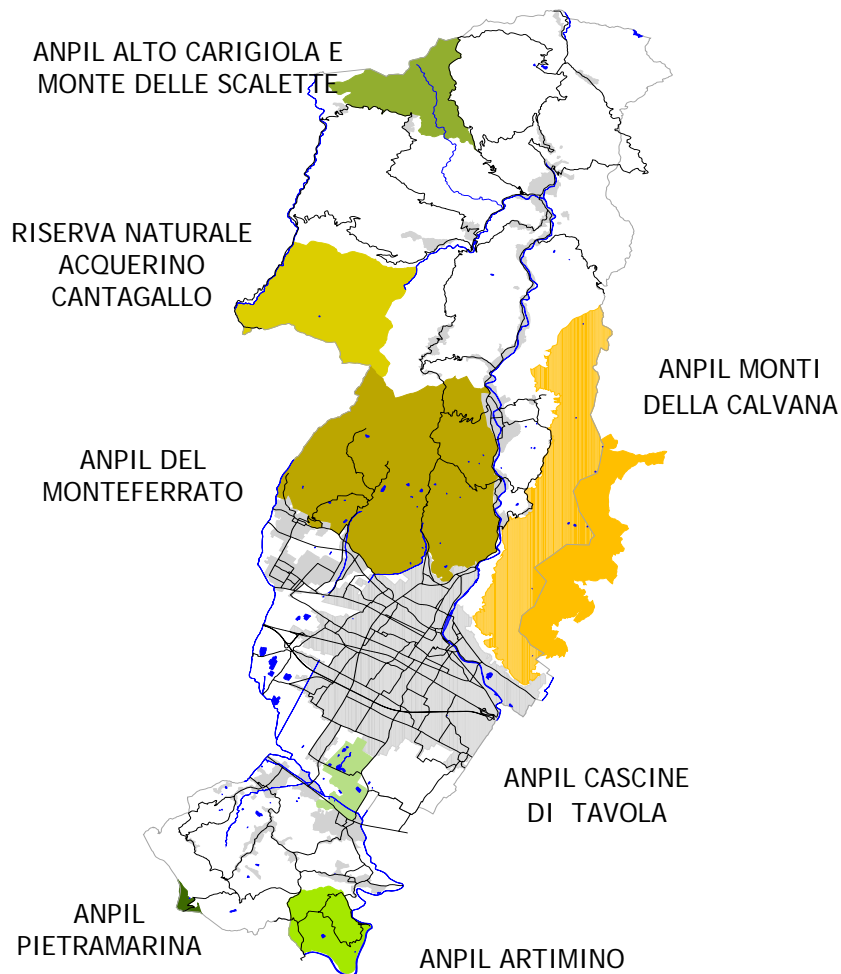

SISTEMA NORMATIVO RIFERITO ALLE ANPIL

LEGGE REGIONALE SULLE AREE PROTETTE 49/95

FINALITA'

1. CONSERVAZIONE E RIQUALIFICAZIONE DELL'AMBIENTE , DEL PAESAGGIO, DEL PARTIMONIO STORICO-CULTURALE E NATURALISTICO
2. PROMOZIONE DELLE ATTIVITA' ECONOMICHE COMPATIBILI, DELLE ATTIVITA' RICREATIVE, DELLA RICERCA SCIENTIFICA, DELLA DIVULGAZIONE AMBIENTALE

DEFINIZIONE

LE AREE NATURALI PROTETTE DI INTERESSE LOCALE (ANPIL) SONO LE AREE INSERITE IN AMBITI TERRITORIALI INTENSAMENTE ANTROPIZZATI

SCOPI

TALI AREE NECESSITANO DI AZIONI DI CONSERVAZIONE, RESTAURO O RICOSTRUZIONE DELLE ORIGINARIE CARATTERISTICHE AMBIENTALI E POSSONO ESSERE OGGETTO DI PROGETTI DI SVILUPPO ECOCOMPATIBILI

GESTIONE

COMUNI O LE COMUNITA' MONTANE IN FORMA ASSOCIATA, DIRETTAMENTE O ATTRAVERSO LA COSTITUZIONE DI AZIENDE SPECIALI O DI ISTITUZIONI

STRUMENTI PER LA TUTELA

STRUMENTI URBANISICI E REGOLAMENTI COMUNALI

LA PROVINCIA, SEGUENDO LE LINEE GUIDA DELLA REGIONE. HA INSERITO LE ANPIL NEL PIANO DI SVILUPPO ECONOMICO E SOCIALE

FORMA DI GESTIONE SCELTA PER L'ANPIL DEL MONTEFERRATO

I COMUNI DI MONTEMURLO, PRATO, VAINO, LA COMUNITA' MONTANA VAL DI BISENZIO E LA
HANNO FIRMATO, NEL 1999,

LA CONVENZIONE PER LA GESTIONE ASSOCIATA

**REGOLA IL FUNZIONAMENTO E COMPITI DEGLI
ORGANI DI GESTIONE**

**REGOLA LE MODALITA' PER REALIZZARE GLI
INTERVENTI COMUNI**

**DISCIPLINA GLI OBBLIGHI DI NATURA
FINANZIARIA**

ORGANI DI GESTIONE

CONFERENZA DEGLI ENTI

COMPOSTA DAI SINDACI E PRESIDENTI, O LORO DELEGATI

- APPROVA IL PROGRAMMA ANNUALE E PLURIENNALE DELLA GESTIONE CORRENTE, DELLE OPERE E DELLE ATTIVITA' COMUNI, DEFINENDO LE FORME DI FINANZIAMENTO E LE RISORSE UMANE NECESSARIE A REALIZZARE IL PROGRAMMA
- APPROVA I REGOLAMENTI
- SVOLGE FUNZIONI CONSULTIVE E DI CONTROLLO IN MERITO ALLE DECISIONI PROGRAMMATICHE
- SVOLGE FUNZIONI DI GARANZIA E DI RISPETTO DEGLI OBBLIGHI DELLA CONVENZIONE

UFFICIO DELL'AREA

COMPOSTO DA PERSONALE TECNICO E AMMINISTRATIVO AFFIANCATO DA PERSONALE DEGLI ENTI

- SVOLGE ATTIVITA' TECNICHE , AMMINISTRATIVE, ISTRUTTORIE PER L'ATTUAZIONE DEL PROGRAMMA
- COLLABORA CON GLI UFFICI DEI COMUNI ED ELABORA LE PROPOSTE DI REGOLAMENTO

1973 CONVEGNO DI STUDI PER IL **PARCO NATURALE DEL MONTEFERRATO** CHE HA PORTATO NEL 1996, LA REGIONE AD APPROVARE IL PIANO DELL'AREA PROTETTA E I COMUNI A RECEPIRE TALE PIANO NEI PROPRI STRUMENTI URBANISTICI

IL PIANO DELL'AREA PROTETTA

E' LO STRUMENTO PER OPERARE NELLA DIREZIONE DI UNA CONSERVAZIONE ATTIVA, PER VERIFICARE E SPERIMENTARE LA COMPATIBILITA' TRA ATTIVITA' UMANE ED ECOSISTEMI NATURALI, PER DIFFONDERE UNA CONOSCENZA E COSCIENZA DEGLI EQUILIBRI NATURALI E DEI VALORI UMANI

DISCIPLINA LE ATTIVITA' SUL TERRITORIO

INDICA LE POLITICHE DI INTERVENTO E DI GESTIONE FINALIZATE A CONSEGUIRE OBIETTIVI DI TUTELA ATTIVA E RICREAZIONE

PER OGNI RISORSA DIFFUSA O LACALIZZATA INDICA:

- I VINCOLI
- LE MODALITA' D'USO
- LE AZIONI DI RECUPERO AMBIENTALE

DESTINAZIONI D'USO

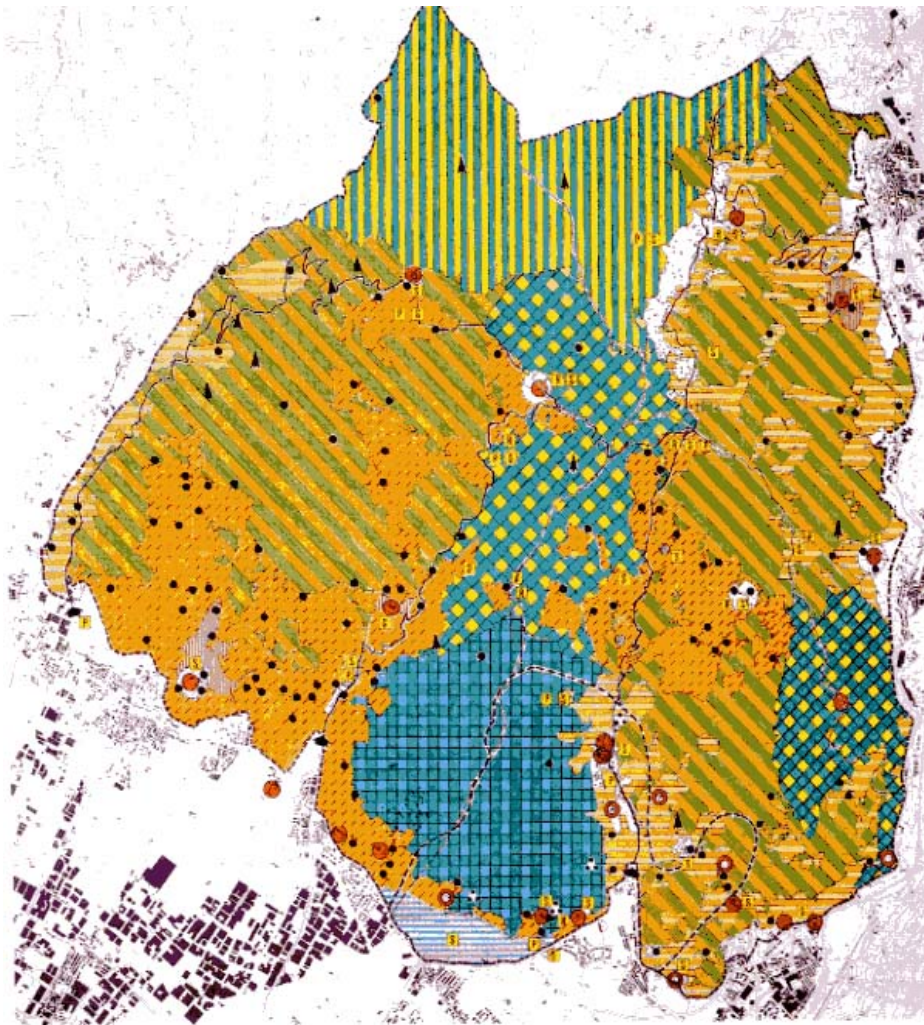

CLASSIFICA LE AREE PARTENDO DA QUELLE SOGGETTE A PROTEZIONE SPAZIALE FINO A QUELLE SOGGETTE A NORMATIVA ORDINARIA

AREE B

AREE DI INTERESSE PAESAGGISTICO E AMBIENTALE DI INSIEME

AREE C

AREE CON PECULIARITA' STORICO ARTISTICHE E NATURALISTICHE

AREE D

AREE DI INTERESSE SCIENTIFICO SOGGETTE A SALVAGUARDIA INTENSIVA

ASSETTO PER L'ESCURSIONISMO, RICREAZIONE E SERVIZI

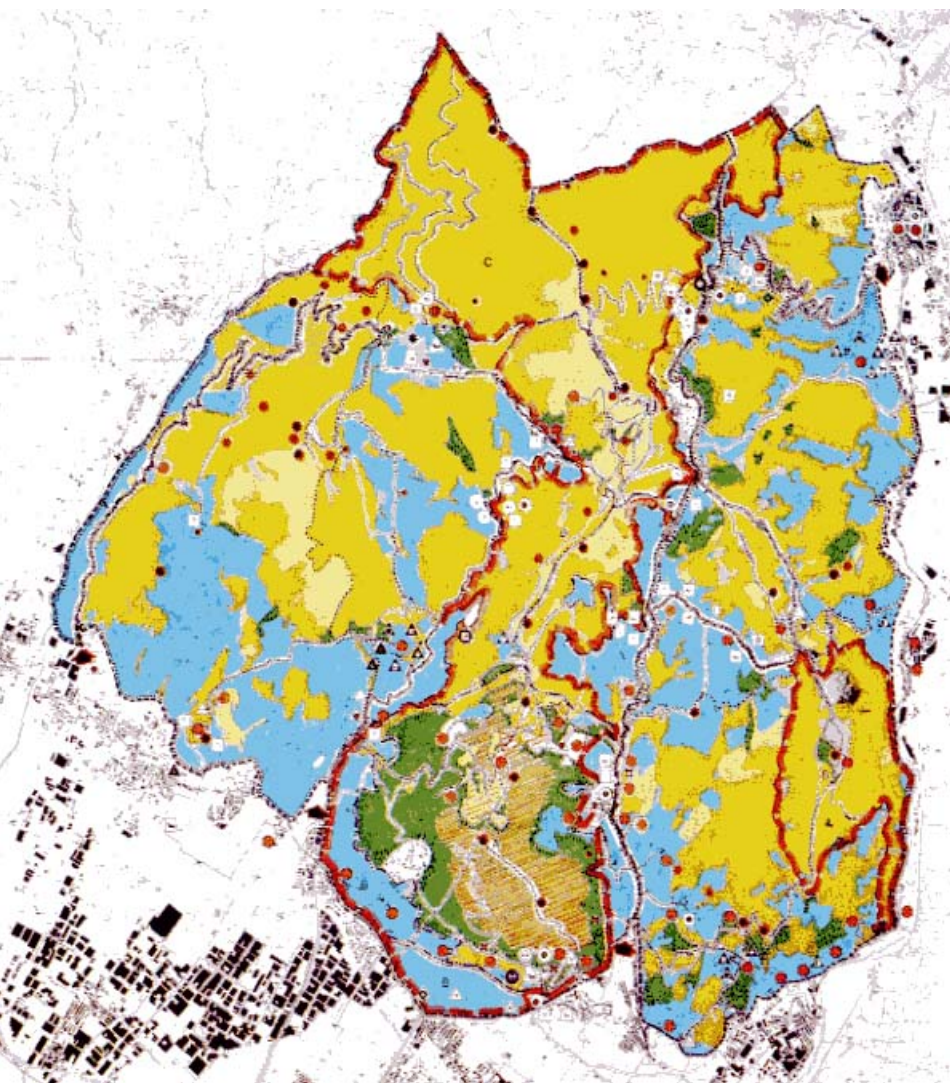

INDICA AREE E LOCALITA' A FRUIZIONE CONTROLLATA GLI ITINERARI E I SERVIZI PER LA RICREAZIONE

TIPI DI PAESAGGIO

Aree agricole / Aree Boscate/Aree di interesse floristico

FRUIBILITA' TURISTICA GUIDATA

Area a salvaguardia intensiva contornata in rosso

SERVIZI

ITINERARI:

- FLORISTICO VEGETAZIONALI
- GEOMINERALOGICO
- STORICO ARTISTICO

CONSERVAZIONE ATTIVA

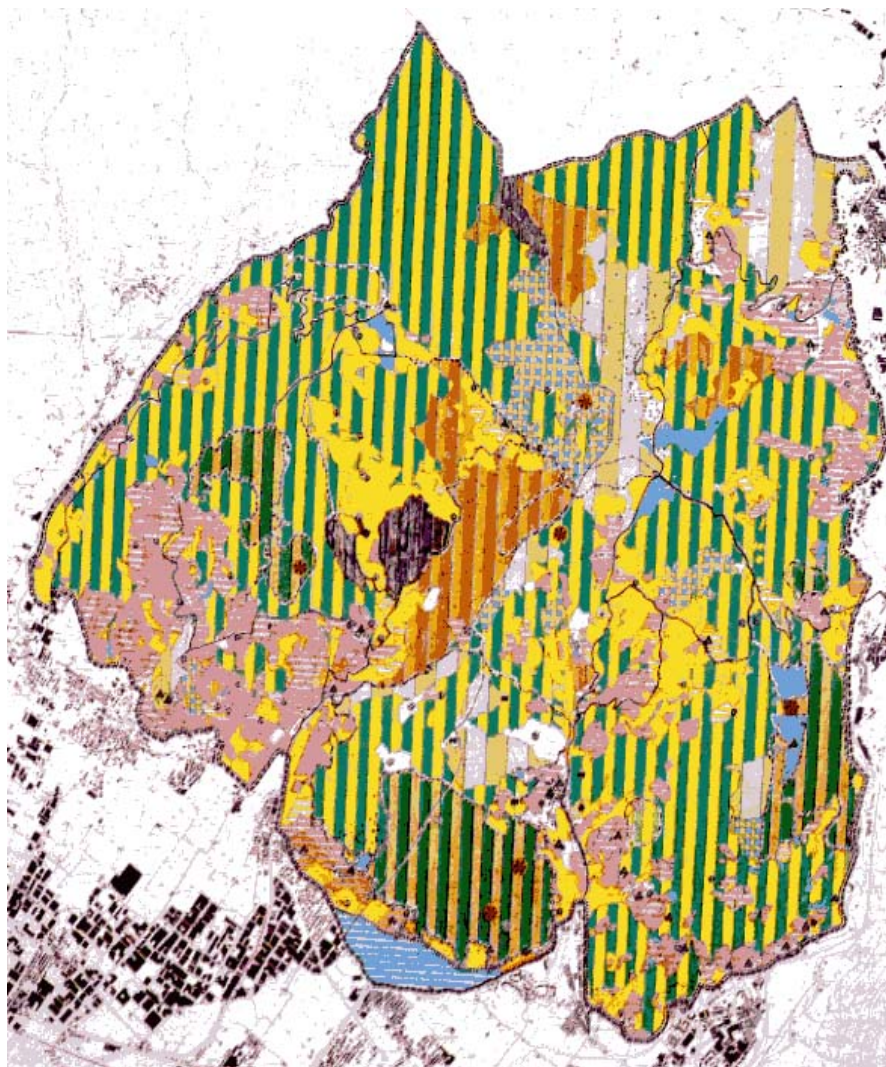

INDICA GLI INTERVENTI DI
SISTEMAZIONE AMBIENTALE

INTERVENTI DI SISTEMAZIONE
DEL SUOLO AGRICOLO

GESTIONE DEL PATRIMONIO
BOSCHIVO

AREA DI SALVAGUARDIA PER
INSORGENZE FLORISTICHE

INTERVENTI DI
SISTEMAZIONE/RICONVERSIONE
DELLE AREE DI CAVA

GESTIRE LA PROMOZIONE PER DARE CONSAPEVOLEZZA DEL VALORE DELL'AREA

RICOGNIZIONE DI ATTIVITA' GIA
AVVIATE DALLE ASSOCIAZIONI
PRESENTI SUL TERRITORIO

PROGETTO DI PROMOZIONE

ATTIVITA' DIDATTICA

VISITE GUIDATE E CONVEGNI RIVOLTI A UN
PUBBLICO SPECIALISTICO

EVENTI

- Patrimonio storico culturale
- Prodotti locali

PACCHETTI TURISTICI

- Creazione di un sistema in rete
Agriturismi/Produttori/Agenzie Turistiche

COSTRUIRE UNA IMMAGINE COORDINATA
PERIMETRARE L'AREA

REALIZZARE SITO INTERNET

GESTIONE DI CENTRI VISITA CON
PROGRAMMAZIONE DI ATTIVITA'

PREDISPOSIZIONE DI MATERIALI:

- USO DIDATTICO
- SCIENTIFICO-SPECIALISTICO
- USO DIVULGATIVO

AZIONI DI PROMOZIONE REALIZZATE

STUDIO PER L'IMMAGINE COORDINATA



CENTRI VISITE SCHIGNANO - BAGNOLO



PERIMETRAZIONE DELL'AREA



SITO INTERNET



MATERIALE INFORMATIVO

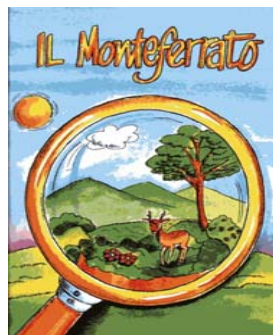

DIDATTICO



DIVULGATIVO

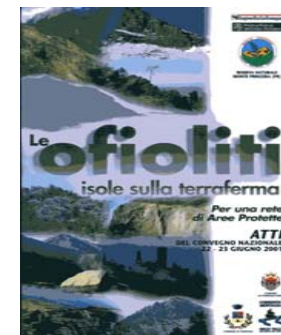

SPECIALISTICO

ATTIVITA' NEI CENTRI VISITA

Eventi

Feste

Mostre

Convegni

COMUNE DI MONTEMURLO

AREA PROTETTA MONTEFERRATO

PERCORSI SUL TERRITORIO

Gruppo Trekking "Storia Camminata"

G.I.R.O.S.

Sezione di Montemurlo



1 Maggio

Centro Visite "Borghetto di Bagnolo"
via Bagnolo di Sopra n.24 Montemurlo
"Casale Fonte di Albiano"
via di Albiano n.26 Montemurlo
itinerari alla portata di tutti senza necessità di particolari attrezzature
per informazioni: 0574 682736
3394090549

10 Maggio

Centro Visite "Borghetto di Bagnolo"
via Bagnolo di Sopra n.24
per informazioni: Vab 0574 682736
3394090549

25 Maggio

Centro Visite Borghetto di Bagnolo
via Bagnolo di Sopra 24 Montemurlo
Per informazioni e prenotazioni sull'escursione mattutina rivolgersi al sig. Antonio Messina tel 0574 790303, e-mail: antonio.messina@tiscali.it, e libreria Free-Time 0574 401426

Per informazioni e prenotazioni sull'escursione pomeridiana rivolgersi al sig. Valerio Palandri 3334937677 sede della VAB sezione di Montemurlo 0574 682736 - 3394090549 e-mail: montemurlo@vab.it



Centro di educazione ambientale
e Centro visite di Bagnolo
Montemurlo
via Bagnolo di Sopra 24
Legni e crete di Monteferrato
FORME DI TERRA

sculture di Sergio Morganti
ceramiche di Luciano Landi

Inaugurazione 20 febbraio,
ore 18
fino al 22 febbraio
Orario: sabato 21
(con laboratorio di ceramica)
e domenica 22 9.30
12.30 / 15.18



Info: Pro Loco Montemurlo
0574558274



Area Naturale Protetta di
Interesse Locale
del Montemurlo

Patronato della
Provincia di Prato

Patronato della
Regione Toscana



Sabato 24 novembre, ore 9,30/16,30
Parco di Galceti e Villa Fiorelli, via di Galceti 64 Prato

**CONVEGNO ED ESPOSIZIONE MACCHINARI
"IL BOSCO UNA RISORSA"**

"valorizzazione della risorsa bosco all'interno dell'Area Protetta del Monteferrato attraverso l'attivazione di nuove filiere e la qualificazione di quelle esistenti; possibilità produttive e commerciali"

Incontri

Coordinamento Nazionale Aree Ofiolitiche

Coordinamento Provinciale Aree Protette



Formazione per adulti

Corsi di potatura e innesto – laboratori di ceramica

Attività Didattica

Laboratori - Lezioni - Escursioni

ATTIVITA' DIDATTICA

Laboratori

Vengono realizzati materiali che arricchiscono l'allestimento dei Centri Visita



In corso progetto con l'Istituto d'Arte per realizzare sculture di "Marmo Verde" per il C.V di Bagnolo

Le Lezioni



Le Escursioni



PROMOZIONE TURISTICA

Prodotti Locali dell'Area Protetta nell'ottica della Filiera Corta

Presentazione dei prodotti locali nella sezione specifica del sito www.parks.it

Eventi specifici dedicati:

- la giornata della smielatura al Centro di Scienze Naturali
- giornata Europea dei Parchi
- festa dei prodotti in programma per il 2009

Partecipazione a manifestazioni locali consolidate, festa della Castagna, festa della Battitura, ecc attraverso l'inserimento di attività mirate alla conoscenza dell'Area Protetta come escursioni, punti informativi

Concessione del Marchio dell'Area Protetta: in corso di elaborazione il regolamento

rete dei servizi

| | |
|----------|--|
| Privati | Agriturismi; Affittacamere; Ostello; Ristoranti; Trattorie; Aziende Agricole; sedi di Associazioni Locali |
| Pubblici | Centri Visita di Schignano, Bagnolo, e villa fiorelli; Villa del Mulinaccio; Centro di Scienze Naturali; Museo della Deportazione; Casa Museo Lionetto Tintori |

GESTIRE LA FRUIZIONE

RETE SENTIERISICA E CARTELLONISTICA

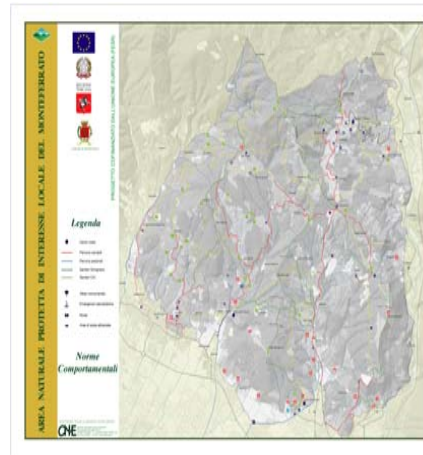

- Convenzioni con Comunità Montana e Gruppo Trekking per manutenzione sentieri
- Redazione di carta dei sentieri con 12 sentieri tematici in corso
- Percorsi su palmare inerenti il tema del paesaggio agricolo in collaborazione con ARSIA

GESTIRE LA RICERCA

OLIVICOLTURA E BIODIVERSITA'

FRUTTA ANTICA "POMARIO DELLA MEMORIA"

RICERCHE FINALIZZATE A CARATTERIZZARE ALCUNE VARIETA' DI OLIVO E FRUTTA E STABILIRE LE CARATTERISTICHE ORGANOLETTICHE DEI PRODOTTI CON L'OBBIETTIVO DI RIORGANIZZARE CERTE PRODUZIONI E SALVAGUARDARE LE CARATTERISTICHE STORICHE E AGRICOLE DEL TERRITORIO



FONTI E ACQUE DELL'AREA PROTETTA

ALBERI MONUMENTALI

AMBIENTI UMIDI

RICERCHE FINALIZZATE A LOCALIZZARE ELEMENTI O AREE DI VALORE PAESISTICO DETERMINARNE LO STATO DI CONSERVAZIONE GLI EVENTUALI RISCHI PER LA CONSERVAZIONE E QUNDI CONSENTIRE AGLI ORGANI DI GESTIONE DI PROGRAMMARE GLI INTERVENTI NECESSARI PER UN'AZIONE DI TUTELA



EVOLUZIONE DELL'ENTOFAUNA E GIARDINO BOTANICO DELLE VOLPAIE

COCCINIGLIA DEL PINO MARITTIMO

RICERCHE FINALIZZATE A COMPRENDERE L'EVOLUZIONE DI PARTICOLARI SPECIE, VEGETALI E ANIMALI, IN AREE DEGRADATE E SOGGETTE A SPECIFICHE MINACCE, CON LA FINALITA' DI VALUTARNE LA RESISTENZA ED ADATTABILITA' E QUINDI IL POSSIBILE IMPIEGO IN AZIONI DI RIPRISTINO AMBIENTALE



L'USO DEL "VERDE DI PRATO"

INSIEME ALLE RICERCHE SULLE VILLE, SULLE ARCHITETTURE RURALI, SUI TABERNACOLI, SUI MULINI, PARTATE AVANTI IN MODO AUTONOMO DAGLI ENTI GESTORI, QUESTA RICERCA SI OCCUPA DELL'UOMO E DELLE SUE TESTIMONIANZE IN QUANTO RAPPRESENTANO IL PATRIMONIO STORICO CULTURALE DELL'AREA



GESTIRE LA CONSERVAZIONE E RIQUALIFICAZIONE DEL PAESAGGIO

INTERVENTI NELLE AREE BOScate PUBBLICHE VALLUPAIA – LA COSTA – CASA CAVE – PARCO DI GALCETI

INTERVENTI SILVO-COLTURALI CON AVVIAMENTI ALL'ALTO FUSTO E RIPULITURA DEL SOTTOBOSCO FINALIZZATI A FAVORIRE LA FRUIZIONE , TAGLI E SISTEMAZIONE PER LIMITARE I DISSESTI E GARANTIRE L'INCOLUMITA' PUBBLICA

PREVENZIONE INCENDI

REALIZZAZIONE DI FASCE PARAFUOCO E INTERVENTI SULLA VIABILITA' FORESTALE PER FAVORIRE L'ACCESSIBILITA' DEI MEZZI ANTINCENDIO NELLE AREE DI PARTICOLARE VALORE AMBIENTALE E AD ALTO RISCHIO

DEFISA DELLE COLTURE DALLA FAUNA SELVATICA

GLI INTERVENTI SONO MIRATI A FAVORIRE L'ALIMENTAZIONE DEGLI ANIMALI NELLE AREE BOScate CON RICOSTRUZIONI DI PASCOLI E ABBEVERAGGI E ORGANIZZARE DELLE RECINZIONI D'AREA PER OSTACOLARE L'ACCESSO ALLE ZONE AGRICOLE

CONTRIBUTI PER IL RIPRISTINO DEI MURI A SECCO

ESSENDO LE AREE TERRAZZATE PREVALENTEMENTE IN PROPRIETA' PRIVATA, L'AZIONE E' RIVOLTA AD INCENTIVARE E SOSTENERE GLI INTERVENTI FINALIZZATI AL RECUPERO DI STRUTTURE DI ARCHITETTURA RURALE E A LIMITARE IL DISSESTO DELLE AREE AGRICOLE CAUSATO DALL'ABBANDO

REGOLAMENTO PER LA REALIZZAZIONE DI ANNESSI AGRICOLI

IL REGOLAMENTO CONSENTE, IN AREE COLTIVATE PER L'AUTOCONSUMO, LA REALIZZAZIONE DI STRUTTURE TEMPORANEE FINALIZZATE AL RICOVERO DEGLI ATTREZZI AGRICOLI

RISORSA BOSCO



Obiettivi

- Sviluppare e valorizzare **l'ambiente e la salvaguardia del territorio**, in tutte le attività culturali, didattiche, turistiche e ricreative, promuovendo lo sviluppo sostenibile e le condizioni di vita nei territori montani;
- Valorizzare la risorsa bosco nel Settore **Legno Energia**;
- Determinare la qualificazione e la crescita del settore **Legno Industria** e suoi usi in altri settori;
- Sviluppare la coltivazione e la produzione dei Prodotti del Bosco, del sottobosco e per taluni prodotti la trasformazione degli stessi.



Strumenti per la Qualificazione della risorsa Bosco

- **Censimento del Bosco**, nella quantità e nella qualità del prodotto e del patrimonio forestale;
- **Certificazione** del processo della **Filiera Bosco – Legno** per la valorizzazione della risorsa forestale;
- **Redazione dei piani aziendali di sviluppo**, per le diverse tipologie d'attività;
- **Costituzione di un Consorzio forestale**.



AZIONI EFFETTUATE

- redazioni di piani di coltivazione per i boschi pubblici di Schignano e Albiano
- Censimento dei boschi dell'Area Protetta
- convegno nel 2007 sulla risorsa bosco
- La Comunità Montana sta predisponendo un BANDO per la coltivazione unitaria dei boschi pubblici in Area Protetta dei comuni di Prato, Montemurlo e Vaiano