

Regolamento della Riserva Naturale provinciale di Acquerino Cantagallo



Assessore al Governo del territorio
Nicola Baroni
Direttore dell'Area Pianificazione e Gestione del Territorio
Aldo Semelido
Responsabile del procedimento
Carla Chiodini

Progettisti
Elisabetta Fancelli
Davina Mazzarini
Davina Mazzarini
Collaboratori
Marco Bagnoli
Lorenzo Cipriani
Danisa Quirino

Novembre 2007

Tav. QC/07 Patrimonio Rurale, Strutture per la Fruizione, Valori Paesistici

Scala 1:10.000

Edifici e manufatti di valore

- Luoghi del sacro
- Sistema delle cascine
- Sistema di strutture minori per l'agricoltura, la castanicoltura, l'alpeggio
- Strutture per la produzione
- Emergenze architettoniche o archeologiche
- Viabilità storica
- Schedati

Strutture ricettive

- Rifugio non gestito
- Rifugio
- Agriturismo
- Ristorante, pizzeria, trattoria
- Area pic-nic
- Area di sosta

Strutture informative

- Elementi informativi di carattere tematico
- Elementi informativi di carattere generale
- Centro visita

Area attrezzata per il tiro con l'arco sportivo

Linea Gotica fortificata ancora riconoscibile

Sentieri CAI

Percorsi carrabili

Percorsi carrabili con autorizzazione

Percorsi equestri

Percorsi pedonali

Elementi vegetazionali di interesse paesaggistico

- Alberi monumentali
- Castagni monumentali

Insieme di particolare rilevanza

- Praterie
- Percorsi
- Coni visuali

Altri elementi

- Limite provinciale
- Riserva provinciale

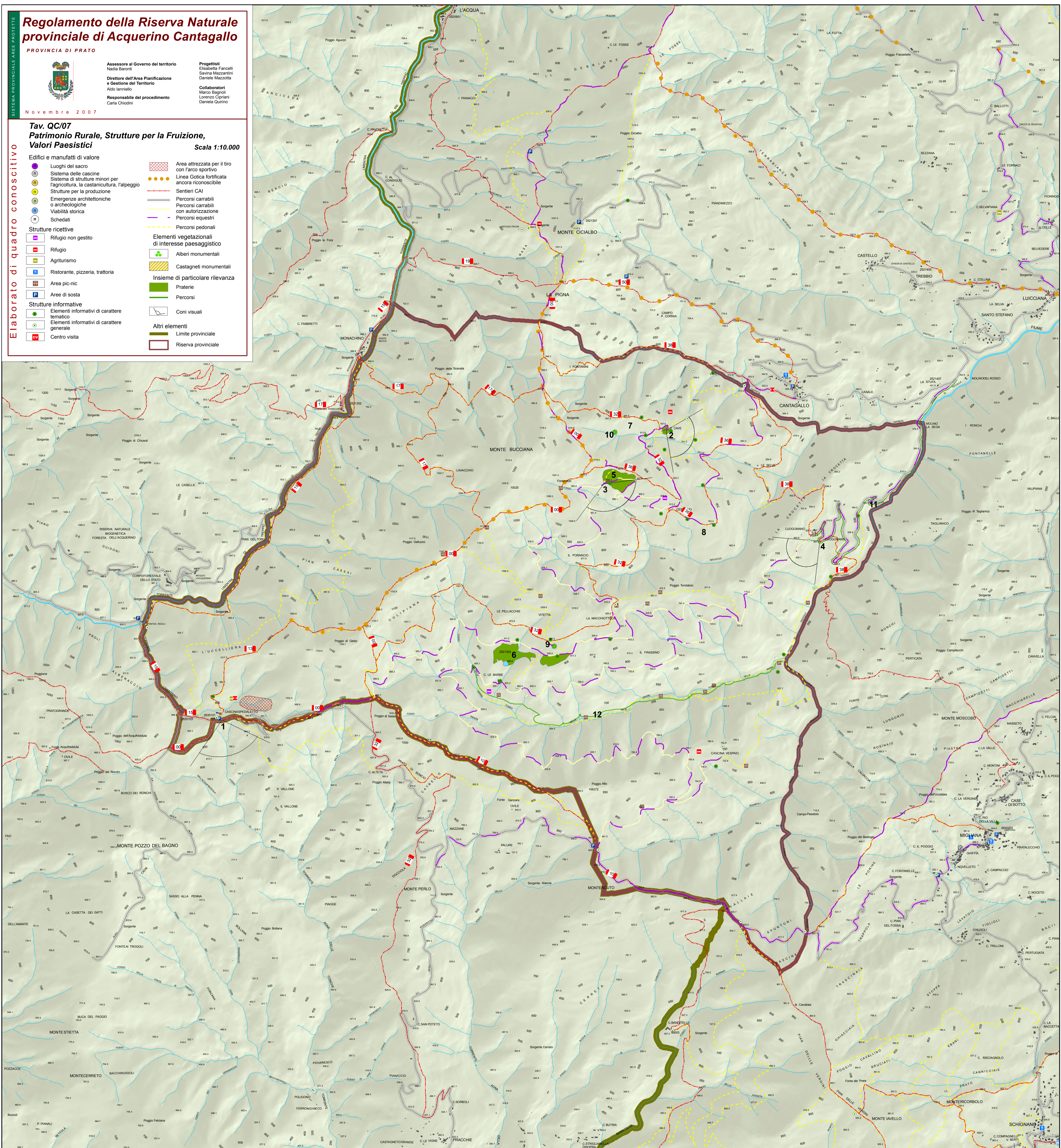

1 - Panorama da Spedaletto

2 - Panorama da Cave

3 - Panorama da Cerliano

4 - Panorama da Luogomano

5 - Prati presso Cerliano

6 - Prati presso laghetto delle Barbe

7 - Castagni di Cave

8 - Castagni di Cerliano

9 - Fagglione

10 - Brandiglianone

11 - Strada per Luogomano

12 - Sentiero Sorgenti del Bisenzio