

Regolamento della Riserva Naturale provinciale di Acquerino Cantagallo

PROVINCIA DI PRATO



Assessore al Governo del territorio
Nadia Baronti
Direttore dell'Area Pianificazione e Gestione del Territorio
Aldo Ianniello
Responsabile del procedimento
Carla Chiodini

Progettisti
Elisabetta Fancelli
Savina Mazzantini
Daniela Mazzotta
Collaboratori
Marco Bagnoli
Lorenzo Cipriani
Daniela Quirino

Novembre 2007

Tav. QC/06 Emergenze Faunistiche

Scala 1:10.000

Densità di specie animali

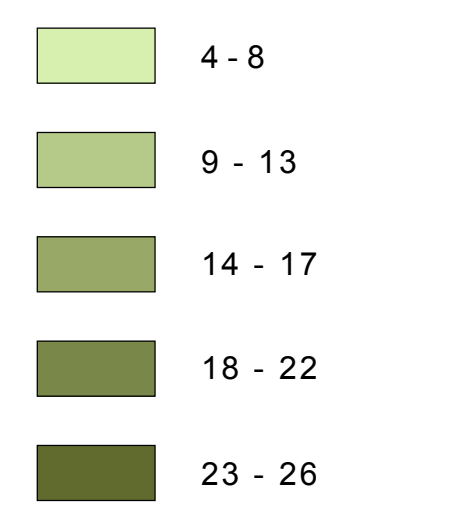

- Aree in cui si verifica la compresenza di specie tutelate di anfibi, rettili, molluschi, crostacei e pesci
- Reticolo UTM (maglia di 1Km)
- Reticolo UTM (maglia di 5 Km)
- Altane
- Rifugi artificiali per pipistrelli (Bat-box)
- Punti di osservazione della fauna

- Altri elementi
- Limite provinciale
 - Riserva provinciale
 - Percorsi carrabili
 - Percorsi non carrabili

Elaborato di quadro conoscitivo

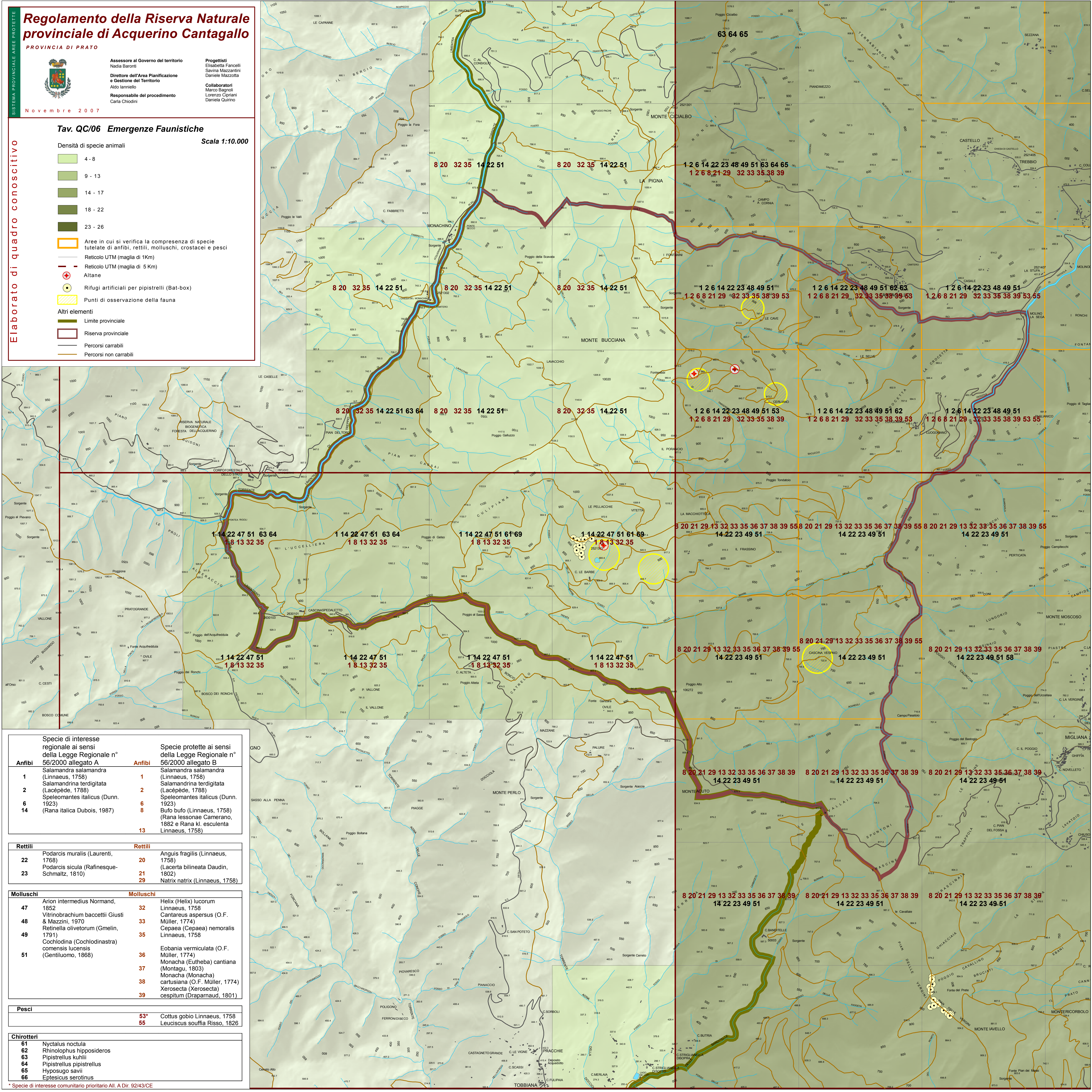

Specie di interesse regionale ai sensi della Legge Regionale n° 56/2000 allegato A		Specie protette ai sensi della Legge Regionale n° 56/2000 allegato B	
Anfibi	Anfibi	Anfibi	Anfibi
1	Salamandra salamandra (Linnaeus, 1758)	1	Salamandra salamandra (Linnaeus, 1758)
2	Salamandrina terdigitata (Lacépède, 1788)	2	Salamandrina terdigitata (Lacépède, 1788)
6	Speleomantes italicus (Dunn, 1923)	6	Speleomantes italicus (Dunn, 1923)
14	(Rana italica Dubois, 1987)	8	Bufo bufo (Linnaeus, 1758) (Rana lessonae Camerano, 1882 e Rana kl. esculenta Linnaeus, 1758)
		13	

Rettili		Rettili	
22	Podarcis muralis (Laurenti, 1768)	20	Anguis fragilis (Linnaeus, 1758)
23	Podarcis sicula (Rafinesque-Schmaltz, 1810)	21	(Lacerta bilineata Daudin, 1802)
		29	Natrix natrix (Linnaeus, 1758)

Molluschi		Molluschi	
47	Arion intermedius Normand, 1852	32	Helix (Helix) lucorum Linnaeus, 1758
48	Vitrinobrachium baccettii Giusti & Mazzini, 1970	33	Cantareus aspersus (O.F. Müller, 1774)
49	Retinella olivetorum (Gmelin, 1791)	35	Cepaea (Cepaea) nemoralis Linnaeus, 1758
51	Cochlodina (Cochlodinastra) comensis lucensis (Gentiluomo, 1868)	36	Eobania vermiculata (O.F. Müller, 1774)
		37	Monacha (Eutheba) cantiana (Montagu, 1803)
		38	Monacha (Monacha) cartusiana (O.F. Müller, 1774)
		39	Xerosecta (Xerosecta) cespitum (Draparnaud, 1801)

Pesci		Pesci	
		53*	Cottus gobio Linnaeus, 1758
		55	Leuciscus souffia Risso, 1826

Chirotteri	
61	Nyctalus noctula
62	Rhinolophus hipposideros
63	Pipistrellus kuhlii
64	Pipistrellus pipistrellus
65	Myotisotis savii
66	Eptesicus serotinus

* Specie di interesse comunitario prioritario All. A Dir. 92/43/CE