

Tav. QC/05
Emergenze floristiche, vegetazionali e geoambientali
 Scala 1:10.000

Elaborato di quadro conoscitivo

- Alberi monumentali
- Alberi monumentali di particolare interesse
- Aree di elevato valore botanico
- Densità di specie vegetali
 - 0
 - 1 - 5
 - 6 - 10
 - 11 - 20
 - 21 - 38
- Fonti e Sorgenti
 - Accessibili
 - Non accessibili
 - Forre
 - Cave
 - Picchi
 - Creste
 - Altri elementi
 - Limite provinciale
 - Riserva provinciale
 - Percorsi carrabili
 - Percorsi non carrabili

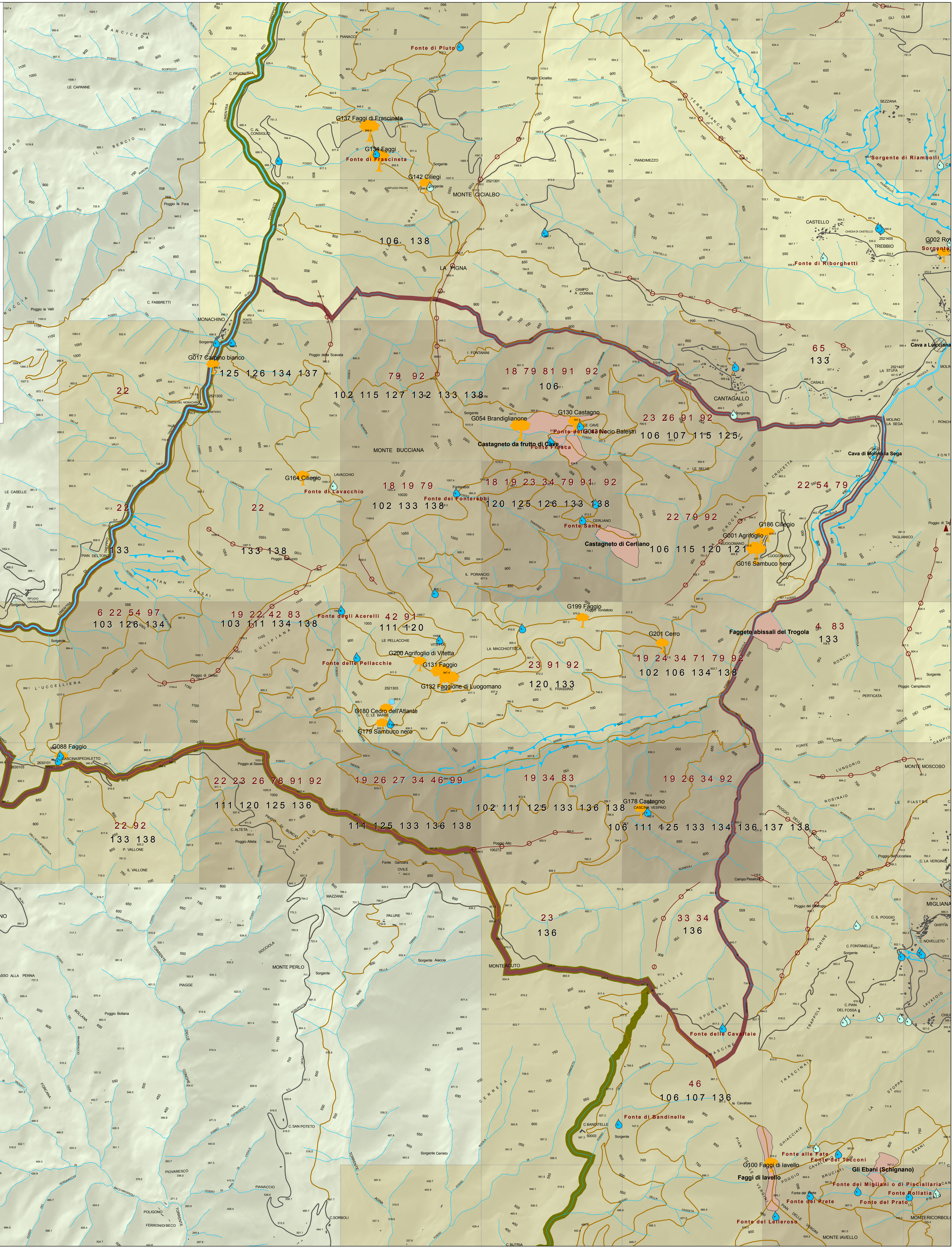

Specie di interesse regionale ai sensi della L.R. n° 56/2000 allegato A	Specie protette ai sensi della L.R. n° 56/2000 allegato C e C1
4 Vinca minor L.	102 Galanthus nivalis L.
6 Asarum europaeum L.	103 Leucium vernum L.
11 Asplenium ruta-muraria L.	106 Ilex aquifolium L.
Gymnocarpium dryopteris (L.) Newm.	107 Asparagus acutifolius L.
18 Myosotis discolor Pers.	111 Centaurea bracteata Scop
Erysimum pseudorhaeticum	115 Centaurea nigrescens Willd.
22 Polatschek	120 Dianthus armeria L.
23 Murbeckiella zanonii (Ball) Rothm.	121 Dianthus balbisii Ser.
24 Thlaspi alpestre L. ssp. alpestre	125 Dianthus seguieri Vill.
26 Buxus sempervirens L.	Lilium bulbiferum L. ssp. croceum (Chaix) Baker
27 Herniaria glabra L.	126
Polygonatum odoratum (Mill.) Druce	127 Lilium martagon L.
33 Brionia dioica L.	132 Primula veris L.
Euphorbia flavicomma DC. ssp. verrucosa (Fiori) Pignatti	133 Primula vulgaris Huds.
46 Gentiana asclepiadea L.	134 Aquilegia vulgaris L.
54 Laurus nobilis L.	136 Ruscus aculeatus L.
65 Listera ovata (L.) R. Br.	137 Saxifraga bulbifera L.
Platanthera chlorantha (Custer) Rchb.	138 Saxifraga rotundifolia L.
71 Glyceria fluitans (L.) R. Br.	
78 Sesleria italica (Pamp.) Ujhelyi	
81 Polygala flavescens DC.	
83 Anemone apennina L.	
91 Salix apennina Skvortsov	
Digitalis lutea L. ssp. australis (Ten.) Arcang.	
97 Atropa belladonna L.	
99 Tilia cordata Miller	