SISTEMA PROVINCIALE AREE PROTETTE

Regolamento della Riserva Naturale provinciale di Acquerino Cantagallo

PROVINCIA DI PRATO

Assessore al Governo del territorio
Nadia Baronti

Direttore dell'Area Pianificazione e Gestione del Territorio
Aldo Ianniello

Responsabile del procedimento
Carla Chiodini

Progettisti
Elisabetta Fancelli
Savina Mazzantini
Daniele Mazzotta

Collaboratori
Marco Bagnoli
Lorenzo Cipriani
Daniela Quirino

N o v e m b r e 2 0 0 7

Elaborato di quadro conoscitivo

Tav. QC/02 Analisi della Pianificazione Provinciale

Scala 1:10.000

I luoghi dello sviluppo

- Luoghi della produzione tipica e di qualità
- Aree per attività ricreative, sociali e culturali
- Nuclei urbani da riqualificare per lo sviluppo delle attività economiche compatibili
- Rete dei borghi
- Singoli beni antropici o naturali
- Strutture per la didattica

Percorsi di Sistema

- Ippovia
- Grande Escursione Appenninica (GEA)
- Pista ciclabile
- Percorsi d' Area

Sistema Funzionale Ambiente

- Aree di biodiversità primaria
- Aree agro-silvo-pastorali di tutela e fruizione
- Principali ambiti fluviali di collegamento ecologico, funzionale e paesistico
- Unità di paesaggio (UP n°)

Altri elementi
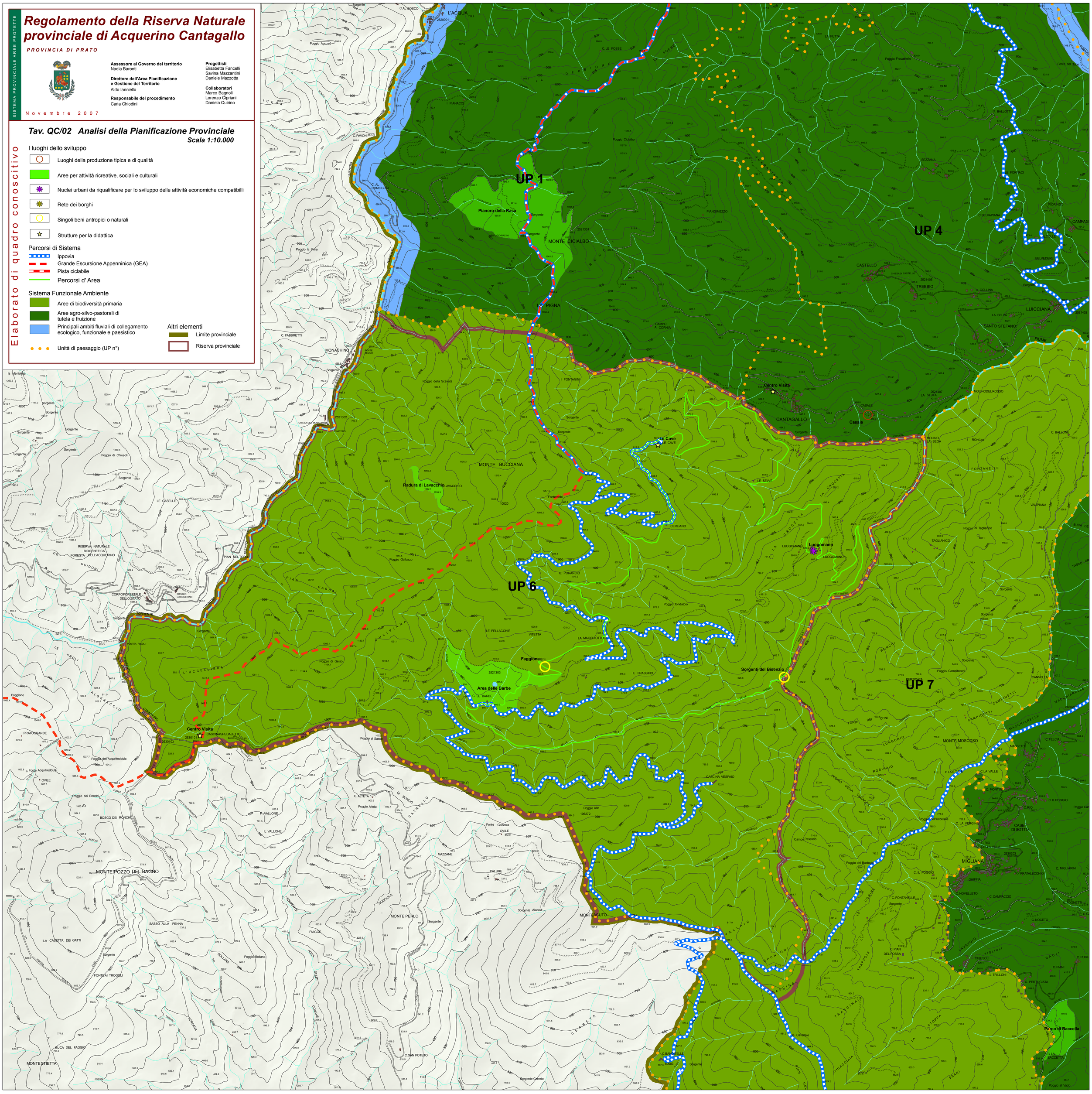
- Limite provinciale
- Riserva provinciale