

Regolamento della Riserva Naturale provinciale di Acquerino Cantagallo

PROVINCIA DI PRATO



Assessore al Governo del territorio
Nadia Baronti
Direttore dell'Area Pianificazione e Gestione del Territorio
Aldo Iannelli
Responsabile del procedimento
Carla Chiodini

Progettisti
Elisabetta Fancelli
Savina Mazzantini
Daniele Mazzotta
Collaboratori
Marco Bagnoli
Lorenzo Cipriani
Daniela Quirino

Novembre 2007

Tav. P/03 Localizzazioni

Scala 1:10.000

Documenti Materiali della cultura

- Elementi puntuali
- Linea Gotica
- Patrimonio Edilizio
- Centro visita
- Aree per utilizzi sociali - ricreativi - sportivi
- Aree di sosta
- Aree attrezzate per la didattica e l'educazione ambientale

Viabilità e percorsi

- Percorso carrabile
- Percorso carrabile con autorizzazione
- Percorso equitabile
- Percorso ciclabile
- Percorso pedonale
- Riserva provinciale

Elaborato di progetto

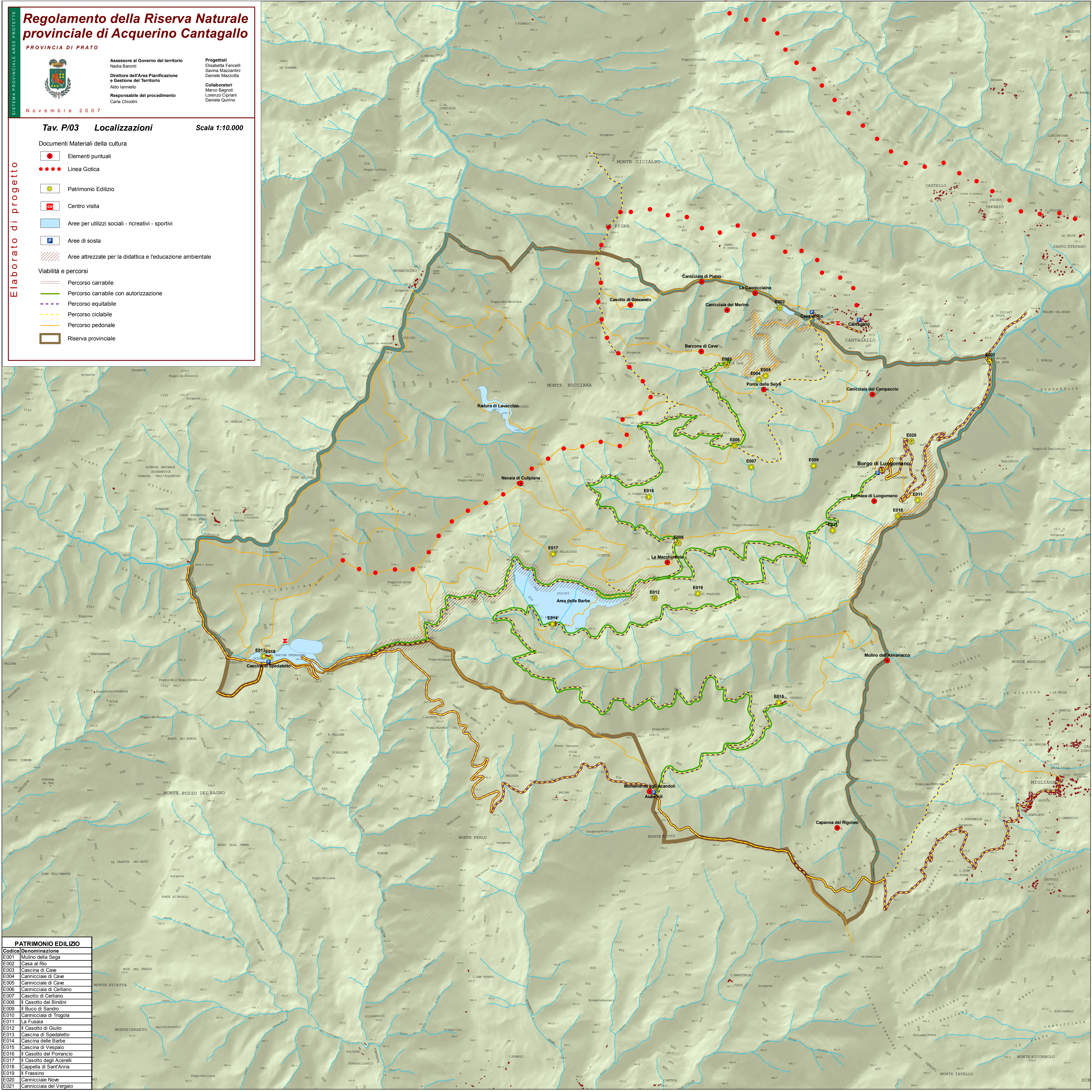

PATRIMONIO EDILIZIO	
Codice	Denominazione
E001	Mulino della Sega
E002	Casa al Rio
E003	Cascina di Cave
E004	Cannicciaie di Cave
E005	Cannicciaie di Cave
E006	Cannicciaia di Cerlano
E007	Casotto di Cerlano
E008	Il Casotto del Bindini
E009	Il Buco di Sandro
E010	Cannicciaia di Trogola
E011	La Fusaia
E012	Il Casotto di Giulio
E013	Cascina di Spedaletto
E014	Cascina delle Barbe
E015	Cascina di Vespaio
E016	Il Casotto del Porancio
E017	Il Casotto degli Acerelli
E018	Cappella di Sant'Anna
E019	Il Frasino
E020	Cannicciaie Nove
E021	Cannicciaia del Vergaio